



คู่มือการปฏิบัติงาน
เรื่อง การสอบแข่งขันเพื่อบรรจุและแต่งตั้งบุคคล
เข้ารับราชการครูและบุคลากรทางการศึกษา
ตำแหน่ง ครูผู้ช่วย

นางสมจินตนา แสงภักดี
ตำแหน่ง นักทรัพยากรบุคคลชำนาญการพิเศษ
กลุ่มบริหารงานบุคคล

สำนักงานเขตพื้นที่การศึกษาประถมศึกษาอุบลราชธานี เขต 1
สำนักงานคณะกรรมการการศึกษาขั้นพื้นฐาน
กระทรวงศึกษาธิการ



บันทึกข้อความ

ส่วนราชการ กลุ่มบริหารงานบุคคล สำนักงานเขตพื้นที่การศึกษาประถมศึกษาอุบลราชธานี เขต ๑

ที่ ศธ ๐๔๑๘๓/ -

วันที่ ๒๑ มิถุนายน ๒๕๖๗

เรื่อง การจัดทำคู่มือการปฏิบัติงานรายบุคคล

เรียน ผู้อำนวยการสำนักงานเขตพื้นที่การศึกษาประถมศึกษาอุบลราชธานี เขต ๑

ด้วยข้าพเจ้า นางสาวจินตนา แสงภักดี ตำแหน่ง นักทรัพยากรบุคคลชำนาญการพิเศษ ได้จัดทำคู่มือปฏิบัติงานรายบุคคล เรื่อง การสอบแข่งขันเพื่อบรรจุและแต่งตั้งบุคคลเข้ารับราชการครูและบุคลากรทางการศึกษา ตำแหน่งครูผู้ช่วย เพื่อใช้เป็นแนวทางในการปฏิบัติงาน อันจะส่งผลต่อการพัฒนาคุณภาพการศึกษาของสำนักงานเขตพื้นที่การศึกษาประถมศึกษาอุบลราชธานี เขต ๑ ต่อไป

ดังนั้น เพื่อให้สอดคล้องกับแนวทางการประเมินคุณธรรมและความโปร่งใสในการดำเนินงานของสำนักงานเขตพื้นที่การศึกษาออนไลน์ ITA Online 2024 ประจำปีงบประมาณ พ.ศ. ๒๕๖๗ จึงขออนุญาตเผยแพร่ประชาสัมพันธ์คู่มือการปฏิบัติงานในเว็บไซต์ สำนักงานเขตพื้นที่การศึกษาประถมศึกษาอุบลราชธานี เขต ๑ ที่เว็บไซต์ www.ubn1.go.th

จึงเรียนมาเพื่อโปรดพิจารณา

(นางสาวจินตนา แสงภักดี)

นักทรัพยากรบุคคลชำนาญการพิเศษ

ความคิดเห็น ผอ.กลุ่มบริหารงานบุคคล

-เพื่อโปรดพิจารณา

.....

(นางสาวสุธานี วิสุ่งเร)

ผอ.กลุ่มบริหารงานบุคคล

ความคิดเห็น รอง ผอ.สพป.อุบลราชธานี เขต ๑

.....

(นายอนันต์นิตชัย แกระหัน)

รอง ผอ.สพป.อุบลราชธานี เขต ๑

คำสั่ง ทราบ อนุญาต
 ชอบ อนุมัติ
 ลงนามแล้ว อื่น ๆ

.....

(นายวิทย์ ไสภพันธ์)

ผอ.สพป.อุบลราชธานี เขต ๑

คำนำ

คู่มือการสอบแข่งขันเพื่อบรรจุและแต่งตั้งบุคคลเข้ารับราชการครูและบุคลากรทางการศึกษา ตำแหน่งครูผู้ช่วย จัดทำขึ้นเพื่อให้สำนักงานเขตพื้นที่การศึกษามีความรู้ความเข้าใจ และสามารถปฏิบัติตาม หลักเกณฑ์ และวิธีการที่ ก.ค.ศ. กำหนดเกี่ยวกับการสอบแข่งขันเพื่อบรรจุและแต่งตั้งบุคคลเข้ารับราชการครูและ บุคลากรทางการศึกษา ตำแหน่งครูผู้ช่วย โดยเนื้อหาในคู่มือเล่มนี้ได้รวบรวมกฎหมาย และระเบียบที่เกี่ยวข้อง ขั้นตอนการดำเนินงานของสำนักงานเขตพื้นที่การศึกษาประถมศึกษา อุบลราชธานี เขต ๑ หรือสถานศึกษา ตลอดจนรูปแบบและตัวอย่างเอกสารประกอบที่เกี่ยวข้อง เพื่อให้เกิดความชัดเจนในทางปฏิบัติ

ผู้จัดทำหวังเป็นอย่างยิ่งว่า คู่มือการปฏิบัติงานของกลุ่มงานสรรหาและบรรจุแต่งตั้ง เกี่ยวกับการ สอบแข่งขันเพื่อบรรจุและแต่งตั้งบุคคลเข้ารับราชการครูและบุคลากรทางการศึกษา ตำแหน่งครูผู้ช่วย เล่มนี้ จะสามารถเสริมสร้างความรู้ ความเข้าใจ เป็นประโยชน์ในการดำเนินงานเกี่ยวกับขั้นตอนการปฏิบัติงานได้ อย่างถูกต้อง และสามารถนำมาใช้เป็นแนวทางในการปฏิบัติงานได้อย่างมีประสิทธิภาพ และเกิดประสิทธิผล สูงสุด

นางสมจินตนา แสงภักดี

นักทรัพยากรบุคคลชำนาญการพิเศษ

สำนักงานเขตพื้นที่การศึกษาประถมศึกษาอุบลราชธานี เขต ๑

สารบัญ

| | หน้า |
|----------------------------------------------------------------|------|
| คำนำ..... | ก |
| สารบัญ..... | ข |
| ๑. ชื่องาน..... | ๑ |
| ๒. วัตถุประสงค์..... | ๑ |
| ๓. ขอบข่ายงาน..... | ๑ |
| ๔. คำจำกัดความ..... | ๑ |
| ๕. ขั้นตอนการปฏิบัติงาน..... | ๑ |
| ๖. Flow Chart การปฏิบัติงาน..... | ๒ |
| ๗. แบบฟอร์มที่ใช้..... | ๓ |
| ๘. เอกสาร / หลักฐานอ้างอิง..... | ๓ |
| ข้อสังเกตในระดับปฏิบัติ..... | ๔ |
| ๙. การจัดทำคำสั่งบรรจุและแต่งตั้ง/คำสั่งจ้างประกอบกรจัดทำ..... | ๕ |

๑. **ชื่องาน** งานสอบแข่งขันเพื่อบรรจุและแต่งตั้งบุคคลเข้ารับราชการครูและบุคลากรทางการศึกษา ตำแหน่งครูผู้ช่วย

๒. วัตถุประสงค์

เพื่อให้การดำเนินการสอบแข่งขันเพื่อบรรจุบุคคลเข้ารับราชการเป็นข้าราชการครูและบุคลากรทางการศึกษา ตำแหน่งครูผู้ช่วย ได้มาซึ่งบุคคลที่มีความรู้ ความสามารถ ทักษะในการจัดการเรียนการสอน และมีความเหมาะสมกับผู้ประกอบวิชาชีพครู เพื่อมาปฏิบัติการสอนในสถานศึกษาได้อย่างมีประสิทธิภาพ

๓. ขอบข่ายงาน

การดำเนินการสอบแข่งขันเพื่อบรรจุและแต่งตั้งบุคคลเข้ารับราชการเป็นข้าราชการครูและบุคลากรทางการศึกษา ตามหลักเกณฑ์และวิธีการที่ ก.ค.ศ. กำหนด

๔. คำจำกัดความ

การสอบแข่งขัน หมายถึง การดำเนินการสรรหาบุคคลเพื่อบรรจุและแต่งตั้งเข้ารับราชการเป็นข้าราชการครูและบุคลากรทางการศึกษา ตำแหน่งครูผู้ช่วย

๕. ขั้นตอนการปฏิบัติงาน

๕.๑ สำนักงานเขตพื้นที่การศึกษา จัดทำข้อมูล และรายละเอียดเพื่อขออนุมัติ อ.ก.ค.ศ. เขตพื้นที่การศึกษา ดังนี้

๑) พิจารณากำหนดจำนวน และกลุ่มวิชา หรือทาง หรือสาขาวิชาเอกที่ใช้ในการสอบแข่งขัน ตามความต้องการจำเป็นของสถานศึกษา

๒) จัดทำรายละเอียดการดำเนินการสอบแข่งขันเพื่อบรรจุและแต่งตั้งตามหลักเกณฑ์ และวิธีการที่ ก.ค.ศ. กำหนด เช่น การกำหนดคุณสมบัติ หลักสูตร วิธีการสอบแข่งขัน เกณฑ์การตัดสิน การขึ้นบัญชี และยกเลิกบัญชีสอบแข่งขัน เสนอ อ.ก.ค.ศ. เขตพื้นที่การศึกษาอนุมัติ ประกาศการดำเนินการสอบแข่งขัน แต่งตั้งคณะกรรมการดำเนินการสอบแข่งขัน แต่งตั้งคณะกรรมการต่าง ๆ ที่เกี่ยวข้องการดำเนินการสอบแข่งขันแล้วแต่กรณี

๕.๒ อ.ก.ค.ศ. เขตพื้นที่การศึกษา พิจารณาอนุมัติจำนวนตำแหน่งว่าง และกลุ่มวิชา หรือทาง หรือสาขาวิชาเอก และวิธีการดำเนินการสอบแข่งขันตามที่สำนักงานเขตพื้นที่การศึกษาเสนอ

๕.๓ สำนักงานเขตพื้นที่การศึกษา ดำเนินการสอบแข่งขันตามหลักเกณฑ์และวิธีการที่ ก.ค.ศ. กำหนด และตามที่อ.ก.ค.ศ. เขตพื้นที่การศึกษาอนุมัติ ดังนี้ ประกาศรับสมัคร รับสมัคร ประกาศผู้มีสิทธิสอบ ดำเนินการสอบ ประกาศผลการสอบแข่งขัน และเรียกรายงานตัวเพื่อบรรจุและแต่งตั้ง

๕.๔ เสนอรายชื่อผู้สอบแข่งขันได้ในลำดับที่จะบรรจุและแต่งตั้งพร้อมสถานศึกษาที่จะบรรจุและแต่งตั้งต่อ อ.ก.ค.ศ. เขตพื้นที่การศึกษา เพื่อพิจารณาอนุมัติการบรรจุและแต่งตั้ง

๕.๕ ผู้มีอำนาจตามมาตรา ๕๓ (๔) แต่งตั้งโดยอนุมัติ อ.ก.ค.ศ. เขตพื้นที่การศึกษา ลงนามคำสั่งบรรจุและแต่งตั้ง

๕.๖ ส่งคำสั่งบรรจุและแต่งตั้งให้สำนักงานคณะกรรมการการศึกษาขั้นพื้นฐาน และสำนักงาน ก.ค.ศ. ภายใน ๗ วัน นับแต่วันออกคำสั่ง



๖. Flow Chart การปฏิบัติงาน

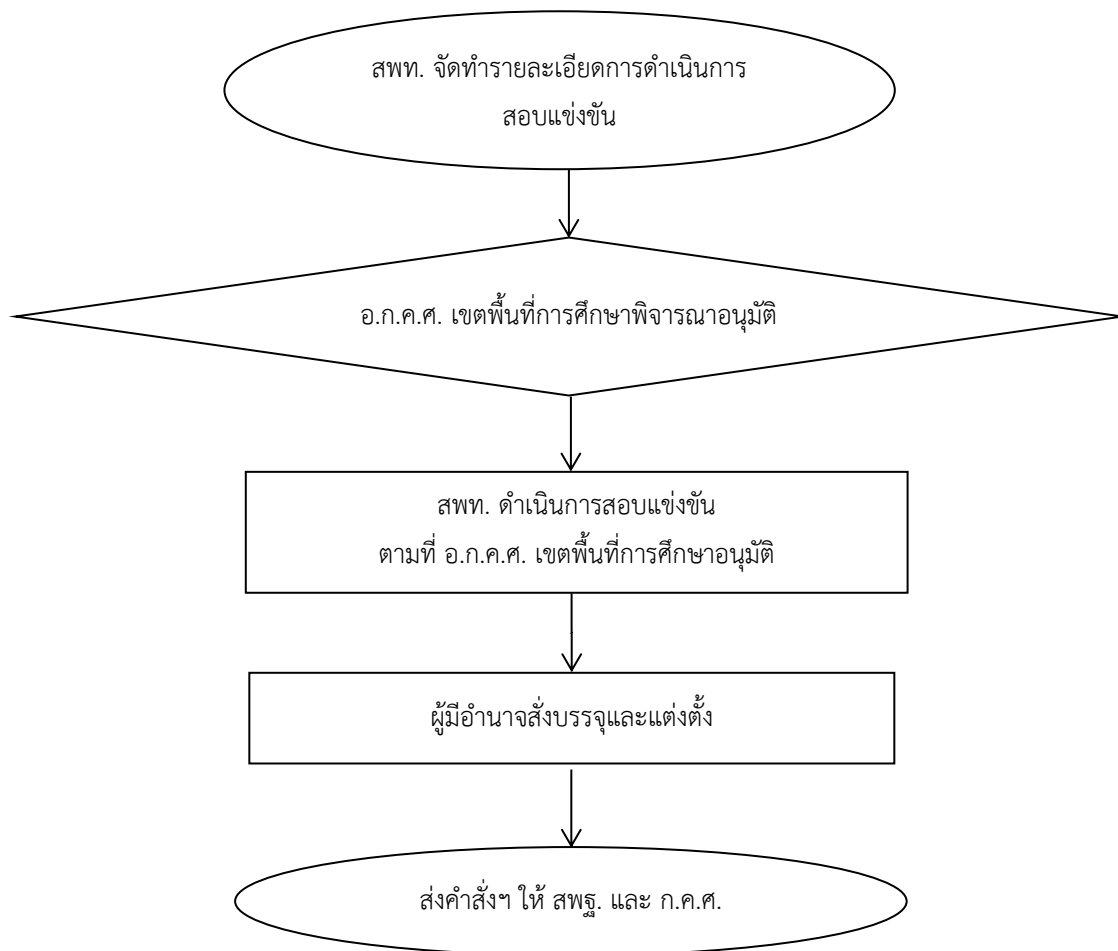

๗. แบบฟอร์มที่ใช้

- ๗.๑ ประกาศรับสมัคร
- ๗.๒ ใบสมัครสอบ
- ๗.๓ บัตรประจำตัวผู้สมัครสอบ
- ๗.๔ ประกาศผู้มีสิทธิสอบ
- ๗.๕ ประกาศผลการสอบ
- ๗.๖ รูปแบบคำสั่งบรรจุและแต่งตั้งตามที่ ก.ค.ศ. กำหนด

๘. เอกสาร/หลักฐานอ้างอิง

- ๘.๑ พระราชบัญญัติระเบียบข้าราชการครูและบุคลากรทางการศึกษา พ.ศ. ๒๕๔๗ และที่แก้ไขเพิ่มเติม (ฉบับที่ ๒) พ.ศ. ๒๕๕๑ มาตรา ๔๗, ๕๓
- ๘.๒ หนังสือสำนักงาน ก.ค.ศ. ที่ ศธ ๐๒๐๖.๔/ว ๓ ลงวันที่ ๒๖ มกราคม ๒๕๖๔ เรื่อง มาตรฐานตำแหน่ง และมาตรฐานวิทยฐานะของข้าราชการครูและบุคลากรทางการศึกษา
- ๘.๓ หนังสือสำนักงาน ก.ค.ศ. ที่ ศธ ๐๒๐๖.๖/ว ๑๔ ลงวันที่ ๒๒ พฤษภาคม ๒๕๖๓ เรื่อง หลักเกณฑ์และวิธีการสอบแข่งขันเพื่อบรรจุและแต่งตั้งบุคคลเข้ารับราชการเป็นข้าราชการครูและบุคลากรทางการศึกษา ตำแหน่งครูผู้ช่วย
- ๘.๔ หนังสือสำนักงาน ก.ค.ศ. ที่ ศธ ๐๒๐๖.๖/ว ๑๓ ลงวันที่ ๒๔ พฤษภาคม ๒๕๖๔ เรื่อง แนวปฏิบัติการนับหน่วยกิต
- ๘.๕ หนังสือสำนักงาน ก.ค.ศ. ที่ ศธ ๐๒๐๖.๖/ว ๓ ลงวันที่ ๕ มีนาคม ๒๕๖๓ เรื่อง แนวปฏิบัติการรับรองคุณวุฒิของผู้สำเร็จการศึกษาจากต่างประเทศ
- ๘.๖ หนังสือสำนักงาน ก.ค.ศ. ที่ ศธ ๐๒๐๖.๗/ว ๑๙ ลงวันที่ ๒๕ ตุลาคม ๒๕๖๑ เรื่อง หลักเกณฑ์และวิธีการเตรียมความพร้อมและพัฒนาอย่างเข้ม ตำแหน่งครูผู้ช่วย
- ๘.๗ หนังสือกระทรวงการคลัง ด่วนที่สุด ที่ กค ๐๔๐๙.๓/ว ๖๒ ลงวันที่ ๑๑ สิงหาคม ๒๕๔๙ เรื่อง การหักเงินค่าธรรมเนียมการสอบแข่งขันบุคคลเป็นเจ้าหน้าที่ของรัฐ
- ๘.๘ หนังสือกระทรวงการคลัง ที่ กค ๐๔๐๙.๖/๐๔๐ ลงวันที่ ๒๓ พฤษภาคม ๒๕๔๙
- ๘.๙ หนังสือกระทรวงการคลัง ด่วนที่สุด ที่ กค ๐๔๐๙.๖/ว ๓๐ ลงวันที่ ๒๕ เมษายน ๒๕๔๙ เรื่อง ระเบียบกระทรวงการคลังว่าด้วยการจ่ายเงินค่าตอบแทนการสอบ พ.ศ. ๒๕๔๙ และหนังสืออื่นที่เกี่ยวข้อง
- ๘.๑๐ หนังสือสำนักงาน ก.ค.ศ. ที่ ศธ ๐๒๐๖.๖/ว ๒๒ ลงวันที่ ๒๒ ธันวาคม ๒๕๖๓ เรื่อง หลักเกณฑ์และวิธีการนำบัญชีผู้สอบแข่งขันได้ในบัญชีหนึ่งไปขึ้นบัญชีเป็นผู้สอบแข่งขันได้ในบัญชีอื่น ตำแหน่งครูผู้ช่วย
- ๘.๑๑ ประกาศสำนักนายกรัฐมนตรี เรื่อง หลักเกณฑ์และวิธีการตรวจสอบประวัติ และพฤติการณ์บุคคลตามระเบียบสำนักนายกรัฐมนตรี ว่าด้วยการรักษาความปลอดภัยแห่งชาติ พ.ศ. ๒๕๕๒
- ๘.๑๒ หนังสือสำนักงาน ก.ค.ศ. ที่ ศธ ๑๓๐๕/๔๐๘๒ ลงวันที่ ๙ กันยายน ๒๕๔๒
- ๘.๑๓ หนังสือกรมสารบรรณคณะรัฐมนตรีฝ่ายบริหาร ที่ นว ๘๙/๒๕๐๑ ลงวันที่ ๒๗ มิถุนายน ๒๕๐๑
- ๘.๑๔ คำสั่งมหาเถรสมาคม ลงวันที่ ๑๗ มีนาคม ๒๕๓๘



1201งานสอบแข่งขันเพื่อบรรจุและแต่งตั้งบุคคลเข้ารับราชการครูและบุคลากร
ทางการศึกษา ตำแหน่งครูผู้ช่วย



https://drive.google.com/drive/folders/16qrqanxA57F0Cv9_adv41mqqqUcdb5OG?usp=share_link

ข้อสังเกตในระดับปฏิบัติ

๑. ผู้สมัครสอบแข่งขันต้องมีคุณสมบัติตรงตามมาตรฐานตำแหน่งที่ ก.ค.ศ. กำหนด
๒. การตรวจสอบคุณสมบัติจะต้องรอบคอบ และถูกต้อง การดำเนินการสอบแข่งขันจะต้องเป็นไปตามที่กำหนดไว้ในหลักเกณฑ์ และวิธีการที่ ก.ค.ศ. กำหนด
๓. กรณีบรรจุและแต่งตั้งผู้สอบแข่งขันได้เข้ารับราชการเป็นข้าราชการครูและบุคลากรทางการศึกษา ให้ตรวจสอบคุณสมบัติจากสถาบันการศึกษาที่สำเร็จ และวันที่ ก.ค.ศ. รับรองคุณสมบัติ
๔. กรณีบรรจุและแต่งตั้งผู้สอบแข่งขันได้เข้ารับราชการเป็นข้าราชการครูและบุคลากรทางการศึกษา ให้ส่งไปพิมพ์ลายนิ้วมือ เพื่อตรวจสอบประวัติที่สถานีตำรวจ
๕. กรณีที่ขอใช้บัญชีผู้สอบแข่งขันได้จากหน่วยงานการศึกษาหรือส่วนราชการอื่น เพื่อมาใช้เป็นบัญชีผู้สอบแข่งขันได้ของผู้ขอใช้บัญชี ให้ดำเนินการบรรจุและแต่งตั้งผู้สอบแข่งขันได้จากการขอใช้บัญชีให้แล้วเสร็จ ก่อนที่บัญชีเดิมจะครบอายุการขึ้นบัญชี
๖. กรณีมีปัญหาการดำเนินการตามหลักเกณฑ์ฯ ให้ ก.ค.ศ. พิจารณาวินิจฉัยแนวปฏิบัติเป็นรายกรณี



๙. การจัดทำคำสั่งบรรจุและแต่งตั้ง/คำสั่งแจงประกอบการจัดทำ

๙.๑ คำชี้แจงประกอบหน้าคำสั่ง

การกรอกรายละเอียดในหน้าคำสั่ง ให้ดำเนินการดังต่อไปนี้

- ๑) หมายเลข ๑ ให้ระบุหน่วยงานที่ออกคำสั่ง
- ๒) หมายเลข ๒ ให้ระบุลำดับที่/ปีที่ออกคำสั่ง
- ๓) หมายเลข ๓ ให้ระบุชื่อคำสั่ง
- ๔) หมายเลข ๔ ให้ระบุกฎหมาย ระเบียบ หลักเกณฑ์ และวิธีการที่เกี่ยวข้องให้ครบถ้วน
- ๕) หมายเลข ๕ ให้ระบุชื่อ อ.ก.ค.ศ. ที่ ก.ค.ศ. ตั้ง ครั้งที่ประชุม และวันที่มีมติอนุมัติ

ให้บรรจุและแต่งตั้ง

- ๖) หมายเลข ๖ ให้ระบุจำนวนผู้ได้รับการบรรจุและแต่งตั้ง ตามบัญชีรายละเอียด

แนบท้ายคำสั่ง

- ๗) หมายเลข ๗ ให้ระบุวัน เดือน ปี ที่ผู้มีอำนาจสั่งบรรจุและแต่งตั้งลงนามในคำสั่ง
- ๘) หมายเลข ๘ ให้ระบุลายมือชื่อของผู้มีอำนาจสั่งบรรจุและแต่งตั้ง

๙.๒ คำชี้แจงประกอบบัญชีรายละเอียดแนบท้ายคำสั่ง

การกรอกบัญชีรายละเอียดแนบท้ายคำสั่งในแต่ละช่องรายการ ให้ดำเนินการดังต่อไปนี้

- ๑) หมายเลข ๑ “ที่” ให้ระบุลำดับที่ผู้ที่ได้รับการบรรจุและแต่งตั้ง
- ๒) หมายเลข ๒ “ชื่อ - ชื่อสกุล วัน เดือน ปีเกิด เลขประจำตัวประชาชน” ให้ระบุชื่อ - ชื่อสกุล วัน เดือน ปีเกิด เลขประจำตัวประชาชน ของผู้ได้รับการบรรจุและแต่งตั้ง
- ๓) หมายเลข ๓ “วุฒิ/วิชาเอก/สถาบันการศึกษา” ให้ระบุชื่อคุณวุฒิ และวงเล็บสาขาวิชาเอก สถาบันการศึกษาที่สำเร็จ และจำนวนปีที่ศึกษาตามที่หลักสูตรกำหนด
- ๔) หมายเลข ๔ “ใบอนุญาตประกอบวิชาชีพหรือหลักฐานอื่นๆ” ให้ระบุเลขที่ใบอนุญาตประกอบวิชาชีพหรือหลักฐานอื่น ๆ และวันที่ออก และวันที่หมดอายุ
- ๕) หมายเลข ๕ “สอบแข่งขันได้” ให้ระบุตำแหน่ง ลำดับที่ กลุ่มวิชา/วิชาเอกที่สอบแข่งขันได้ประกาศผลการสอบของหน่วยงานที่จัดสอบ
- ๖) หมายเลข ๖ “ตำแหน่งที่บรรจุและแต่งตั้ง” ให้ระบุตำแหน่ง/หน่วยงานการศึกษา ตำแหน่งเลขที่ ตำแหน่งเลขที่จ่ายตรง เงินเดือน (อันดับ และอัตราเงินเดือน) ที่บรรจุและแต่งตั้ง (กรณีอาศัยเบิกให้ระบุด้วย)
- ๗) หมายเลข ๗ “ตั้งแต่วันที่” ให้ระบุวัน เดือน ปี ที่มีผลให้บรรจุและแต่งตั้งเข้ารับราชการ
- ๘) หมายเลข ๘ “หมายเหตุ” ให้ระบุกรณีอื่น ๆ ที่เป็นเงื่อนไขเฉพาะราย เช่น กรณีบรรจุข้ามลำดับที่ให้ระบุเหตุผลการข้ามลำดับที่ รับรองวุฒิต่างประเทศ ขอใช้บัญชี เป็นต้น

ตัวอย่างคำสั่งบรรจุและแต่งตั้งผู้สอบแข่งขันได้ ตำแหน่งครูผู้ช่วย



๑ คำสั่งโรงเรียน.....

๒ ที่/.....

๓ เรื่อง บรรจุและแต่งตั้งผู้สอบแข่งขันได้ ตำแหน่งครูผู้ช่วย

.....

๔ อาศัยอำนาจตามความในมาตรา ๔๕ มาตรา ๔๙ มาตรา ๕๓ (๔) และมาตรา ๕๖ วรรคหนึ่ง แห่งพระราชบัญญัติระเบียบข้าราชการครูและบุคลากรทางการศึกษา พ.ศ. ๒๕๔๗ และที่แก้ไขเพิ่มเติม พระราชบัญญัติและที่แก้ไขเพิ่มเติมคำสั่งหัวหน้าคณะรักษาความสงบแห่งชาติ ที่ ๑๙/๒๕๖๐ เรื่อง การปฏิรูป การศึกษาในภูมิภาคของกระทรวงศึกษาธิการ ลงวันที่ ๓ เมษายน พุทธศักราช ๒๕๖๐ พ.ศ. ๒๕๖๕ หนังสือ สำนักงาน ก.ค.ศ. ที่ ศธ ๐๒๐๖.๖/ว ๑๔ ลงวันที่ ๒๒ พฤษภาคม ๒๕๖๓ ที่ ศธ ๐๒๐๖.๗/ว ๑๙ ลงวันที่ ๒๕ ตุลาคม ๒๕๖๑ ๕ โดยอนุมัติ อ.ก.ค.ศ..... ในการประชุมครั้งที่...../..... เมื่อวันที่..... ให้บรรจุและแต่งตั้งผู้สอบแข่งขันได้ เข้ารับราชการเป็นข้าราชการครูและบุคลากร ทางการศึกษา ตำแหน่งครูผู้ช่วย โดยให้เตรียมความพร้อมและพัฒนาอย่างเข้มเป็นเวลาสองปี ๖ จำนวน ราย ดังบัญชีรายละเอียดแนบท้ายนี้

๗ สั่ง ณ วันที่ พ.ศ.

๘ (ลงชื่อ)

(.....)

(ตำแหน่ง)

หมายเหตุ

กฎหมาย ระเบียบ หลักเกณฑ์ และวิธีการที่เกี่ยวข้อง เพิ่มเติมเปลี่ยนแปลงได้ตามข้อเท็จจริง

ตัวอย่างบัญชีรายละเอียดบรรจุและแต่งตั้งผู้สอบแข่งขันได้ ตำแหน่งครูผู้ช่วย

แนบท้ายคำสั่ง.....ที่...../..... สั่ง ณ วันที่.....

| ที่ | ชื่อ-ชื่อสกุล วัน เดือน ปีเกิด เลขประจำตัวประชาชน | วุฒิ/วิชาเอก/ สถาบันการศึกษา | ใบอนุญาต ประกอบวิชาชีพ หรือหลักฐานอื่นๆ | สอบแข่งขันได้ | | | | ตำแหน่งที่บรรจุและแต่งตั้ง | | | | | ตั้งแต่วันที่ | หมายเหตุ |
|-----|---------------------------------------------------------|---------------------------------------------------------|---------------------------------------------------------------|---------------|----------|-----------|--------------------------------------------------------------------|--------------------------------------------------------------------------------------------------------|-------------------|--------------------------|---------------------------------------------------------------------|-------|-----------------|----------|
| | | | | ตำแหน่ง | ลำดับที่ | กลุ่มวิชา | ประกาศรายชื่อ ผู้สอบแข่งขันได้ | ตำแหน่ง/ หน่วยงานการศึกษา | ตำแหน่ง เลขที่ | ตำแหน่งเลขที่ จ่ายตรง | เงินเดือน | | | |
| | | | | | | | | | | | อันดับ | อัตรา | | |
| ๑ | นายxxxx xxxxxx ๑ กุมภาพันธ์ ๒๕๒๕ xxxxxxxxxxxx | กศ.บ. (ภาษาไทย) มหาวิทยาลัย..... หลักสูตร ๔ ปี | เลขที่..... ออกให้ ณ วันที่..... ใช้ได้จนถึงวันที่..... | ครูผู้ช่วย | ๕ | ภาษาไทย | อ.ก.ค.ศ.เขตพื้นที่การศึกษา..... ลงวันที่..... | ครูผู้ช่วย สถานศึกษา..... อำเภอ..... จังหวัด..... สำนักงานเขตพื้นที่การศึกษา..... | xxxx | xxxxxxx | ครูผู้ช่วย ๑๕,๐๕๐ (อาศัยเบิกอันดับ คศ. ๒ อัตรา ๒๘,๗๘๐ บาท) | ๑๖ | ธันวาคม ๒๕๖๕ | |
| ๒ | นายxxxx xxxxxx ๑ เมษายน ๒๕๒๕ xxxxxxxxxxxx | ค.บ. (ภาษาไทย) มหาวิทยาลัย..... หลักสูตร ๕ ปี | เลขที่..... ออกให้ ณ วันที่..... ใช้ได้จนถึงวันที่..... | ครูผู้ช่วย | ๙ | ภาษาไทย | อ.ก.ค.ศ.เขตพื้นที่การศึกษา..... ลงวันที่..... | ครูผู้ช่วย สถานศึกษา..... อำเภอ..... จังหวัด..... สำนักงานเขตพื้นที่การศึกษา..... | xxxx | xxxxxxx | ครูผู้ช่วย ๑๕,๘๐๐ | ๑๖ | ธันวาคม ๒๕๖๕ | |

สำนักงานเขตพื้นที่การศึกษาประถมศึกษาอุบลราชธานี เขต 1
199 ถนนสุรศักดิ์ ต.ในเมือง อ.เมืองอุบลราชธานี จ.อุบลราชธานี 34000
โทร 086 465 2532 โทรสาร 045 242 320
อีเมล : saraban04183@obec.go.th
เว็บไซต์ : <http://www.ubn1.go.th>

